

แผนภูมิขั้นตอนการส่งออก : ไม้ตัดดอก

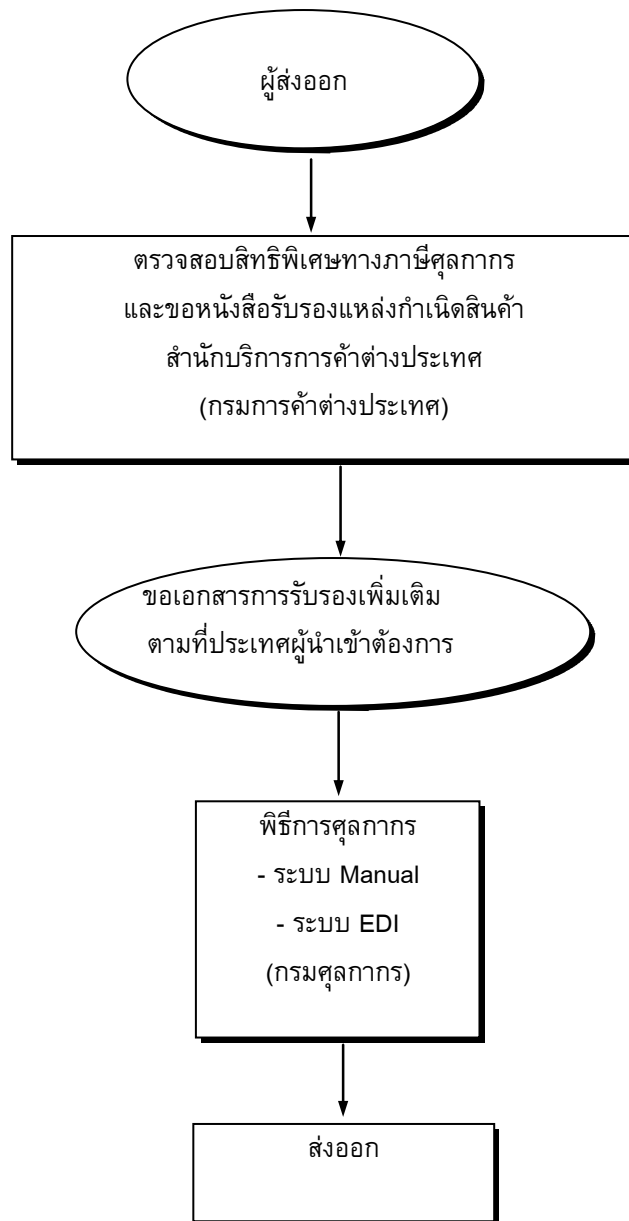

กฎหมาย / ระเบียบและขั้นตอนการส่งออกโดยสรุป : ไม้ตัดดอก

สินค้า/พิกัด	กฎหมายและระเบียบที่ควบคุม	ขั้นตอนการส่งออก	เอกสารที่ใช้ประกอบ	หน่วยงานที่ติดต่อ
ไม้ตัดดอก และอื่นๆ 0603100902 อัตราภาษี ยกเว้นอากรขาออก <u>ขอบเขตการควบคุม</u> เป็นสินค้าที่ไม่ควบคุม ในการส่งออกแต่ถ้า ประเทศผู้นำเข้า ต้องการการรับรอง ปลอดโรคพืช สาร ตกค้าง หรือแมลงให้ ผู้ส่งออกขอใบรับรอง ก่อนการส่งออกด้วย	1.1 พระราชบัญญัติกักพืช พ.ศ. 2507 1.2 พระราชบัญญัติกักพืช (ฉบับที่ 2) พ.ศ. 2542 1.3 กฎกระทรวง ฉบับที่ 3 (2507) ออกตามความ ในพระราชบัญญัติกักพืช พ.ศ. 2507 1.4 กฎกระทรวง ฉบับที่ 4 (2526) ออกตามความ ในพระราชบัญญัติกักพืช พ.ศ. 2507 1.5 ประกาศกรมวิชาการเกษตร เรื่อง กำหนด แบบคำขอใบรับรองปลอดศัตรูพืช และแบบ ใบรับรองปลอดศัตรูพืช ตามพระราชบัญญัติ กักพืช พ.ศ.2507 1.6 ประกาศกรมวิชาการเกษตร เรื่อง การเติม ข้อความในใบรับรองปลอดศัตรูพืช	1. ถ้าประเทศผู้นำเข้าต้องการการรับรองปลอด โรคพืช สารตกค้าง หรือแมลง ผู้ส่งออกต้อง ขอใบรับรองด้วย (แบบ พ.ก. 9)	1. ใบรับรองปลอดศัตรูพืช (กรณีประเทศผู้นำเข้าต้องการ)	- สำนักควบคุมพืชและวัสดุ การเกษตร กรมวิชาการเกษตร โทรศัพท์ : 0-2940-6466-8 โทรสาร : 0-2579-1581 : 0-2579-3576
	2. ระเบียบกระทรวงพาณิชย์ ว่าด้วยการขึ้น ทะเบียนเป็นผู้ขอหนังสือรับรอง Form A พ.ศ. 2541	2. ตรวจสอบสิทธิพิเศษทางภาษีศุลกากรและขอ ใบรับรองแหล่งกำเนิดสินค้า	2. ใบรับรองแหล่งกำเนิดสินค้า	- สำนักบริการการค้าต่างประเทศ กรมการค้าต่างประเทศ สายด่วนการค้าต่างประเทศ 1385
	3. พระราชบัญญัติศุลกากร พ.ศ. 2469 และฉบับแก้ไขเพิ่มเติมอีก 16 ฉบับ	3. ผ่านพิธีการทางศุลกากร	3.1 ใบขนส่งสินค้าขาออก (กศก. 101) 3.2 บัญชีราคาสินค้า (Invoice) เท่าจำนวน ใบขนส่งสินค้าขาออกที่ยื่นทั้งหมด 3.3 บัญชีรายละเอียดการบรรจุหีบห่อ (Packing List) 3.4 แบบธุรกิจต่างประเทศ (แบบ ศ.ต. 1) สำหรับของส่งออกที่มีมูลค่ามากกว่า 500,000 บาท	ส่วนการส่งออก กรมศุลกากร โทรศัพท์ : 0-2667-7242-43 โทรสาร : 0-2671-5331 สายด่วนกรมศุลกากร 1164

สินค้า/พิกัด	กฎหมายและระเบียบที่ควบคุม	ขั้นตอนการส่งออก	เอกสารที่ใช้ประกอบ	หน่วยงานที่ติดต่อ
<p>สิทธิพิเศษทางภาษีศุลกากร</p> <p>สามารถขอสิทธิพิเศษทางภาษีศุลกากรได้ หากส่งออกไปยังกลุ่มประเทศที่พัฒนาแล้ว เช่น ประเทศอเมริกา และโปแลนด์ เป็นต้น ทั้งนี้สามารถตรวจสอบการได้รับสิทธิพิเศษทางภาษีศุลกากร ได้ที่ กรมการค้าต่างประเทศ</p>			<p>3.5 คำร้องขอทำการตรวจสอบสินค้าและบรรจุเข้าสู่ตู้คอนเทนเนอร์</p> <p>3.6 ใบอนุญาตให้ส่งออก หนังสือรับรองหนังสือกำกับ ใบเบิกทางของส่วนราชการที่ควบคุม</p>	

ขั้นตอนการส่งออก	หลักฐาน/เอกสาร ประกอบ	หน่วยงาน ที่ติดต่อ	ค่าใช้จ่าย	ระยะเวลา ดำเนินงาน
	<p>หมายเหตุ -สำเนาเอกสารให้ผู้มีอำนาจลงนามประทับตราสำคัญของบริษัท ในสำเนาเอกสารรับรองความถูกต้อง</p> <p>-เปิดให้บริการขอหนังสือรับรอง ด้วยระบบ EDI ผ่านทาง Internet โดยยื่นใบสมัครใช้บริการด้วยระบบ EDI ต่อกรมการค้าต่างประเทศ</p>	<p>-กลุ่มงานหนังสือสำคัญแหล่งกำเนิดสินค้า โทรศัพท์ : 0-2547-4753 โทรสาร : 0-2547-4753</p> <p>-สำนักงาน ณ อาคารคลังสินค้าท่าอากาศยานกรุงเทพ โทรศัพท์ : 0-2504-2713-4 โทรสาร : 0-2504-2713</p> <p>-สำนักงาน ณ กองตรวจสินค้าขาออกกรมศุลกากร ท่าเรือกรุงเทพ โทรศัพท์ : 0-2249-2106 : 0-2240-2232 โทรสาร : 0-2240-2232</p> <p>- สายด่วนกรมศุลกากร 1164</p>		
<p>3.2 Form D (ใช้กับกลุ่ม อาเซียน AFTA) Form GSTP (ใช้กับกลุ่มประเทศกำลังพัฒนาด้วยกันที่เป็นสมาชิกในข้อตกลง GSTP)</p>	<p>1. สำเนาใบกำกับสินค้า (Commercial Invoice)</p> <p>2. สำเนาใบตราส่งสินค้า (Bill of Lading - B/L) หรือใบรับส่งสินค้าทางอากาศ (Air Waybill) หรือเอกสารแสดงการขนส่งสินค้าอื่น ๆ</p> <p>3. หนังสือรับรองอัตราส่วนต้นทุนการผลิตสินค้าทั่วไป</p> <p>หมายเหตุ -สำเนาเอกสารให้ผู้มีอำนาจลงนามประทับตราสำคัญของบริษัท ในสำเนาเอกสารรับรองความถูกต้อง</p> <p>-เปิดให้บริการขอหนังสือรับรอง ด้วยระบบ EDI ผ่านทาง Internet โดยยื่นใบสมัครใช้บริการด้วยระบบ EDI ต่อกรมการค้าต่างประเทศ</p>	<p>ผู้ส่งออกสามารถติดต่อขอรับจากหน่วยงานใดหน่วยงานหนึ่ง ดังนี้</p> <p>-สำนักบริการการค้าต่างประเทศ กรมการค้าต่างประเทศ สายด่วนการค้าต่างประเทศ 1385</p> <p>-กลุ่มงานหนังสือสำคัญแหล่งกำเนิดสินค้า โทรศัพท์ : 0-2547-4753 โทรสาร : 0-2547-4753</p> <p>-สำนักงาน ณ อาคารคลังสินค้าท่าอากาศยานกรุงเทพ</p>	<p>30 บาท</p>	<p>40-60 นาที</p>

ขั้นตอนการส่งออก	หลักฐาน/เอกสาร ประกอบ	หน่วยงาน ที่ติดต่อ	ค่าใช้จ่าย	ระยะเวลา ดำเนินงาน
	3) เครื่องคอมพิวเตอร์ของกรมศุลกากรรับข้อมูลตรวจสอบความถูกต้อง ออกเลขที่ใบอนุญาตกำหนดเงื่อนไขการตรวจของ (Green line, Red line) แจ้งให้ผู้ส่งออกทราบผ่านสายสื่อสาร <u>ขั้นที่ 2</u> 1) ผู้ส่งออกพิมพ์ใบอนุญาต 2) ชำระค่าภาษีอากร ณ ที่ทำการศุลกากร (ถ้ามี) 3) ใบอนุญาตและเอกสารประกอบ	โทรสาร : 0-2671-5331 สายด่วนกรมศุลกากร 1164		