

แผนภูมิขั้นตอนการส่งออก : ผลิตภัณฑ์กุ้ง ปลาหมึก แช่เย็นและแช่แข็ง

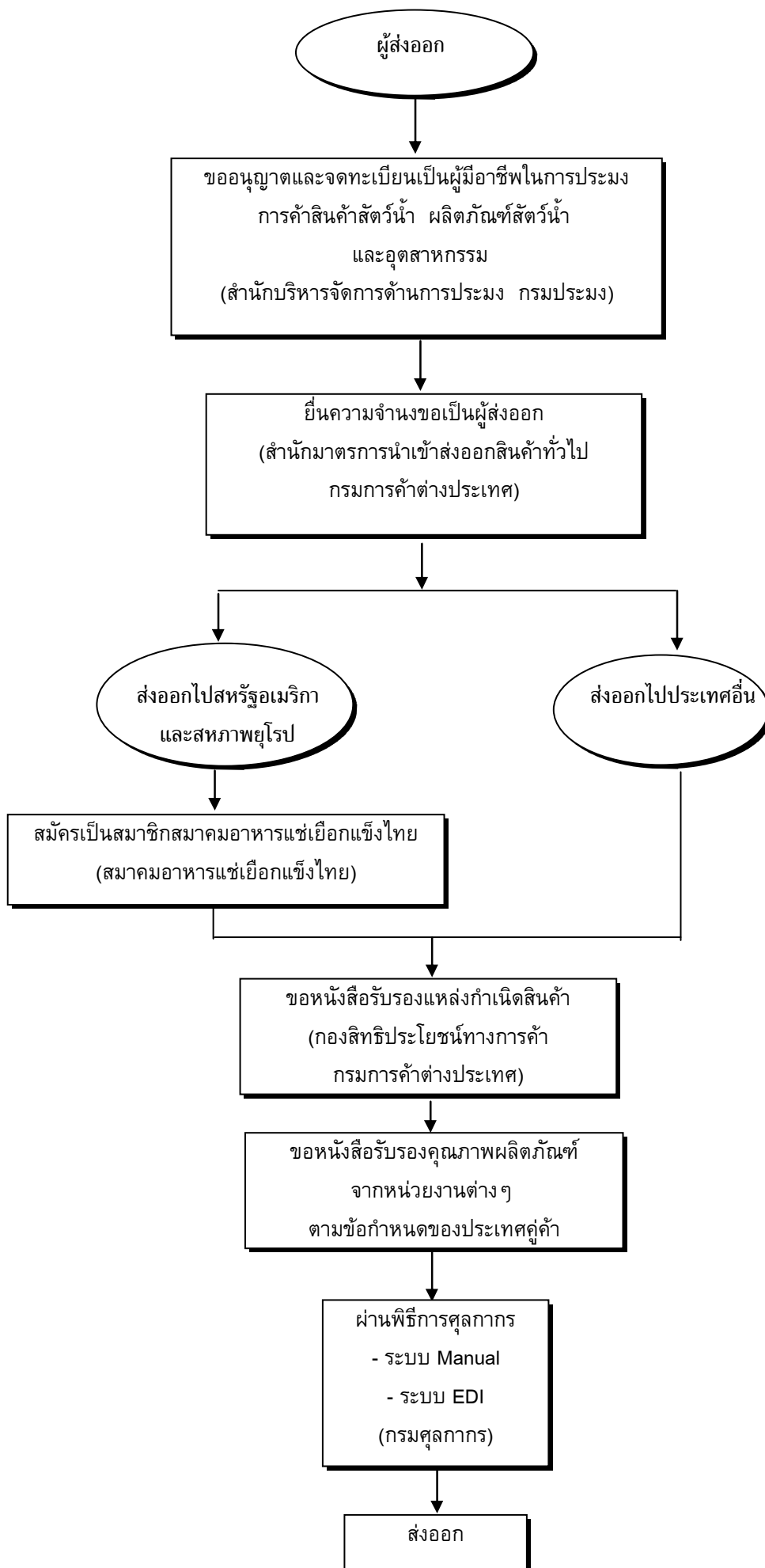

กฎหมาย / ระเบียบและขั้นตอนการส่งออกโดยสรุป : ผลิตภัณฑ์กุ้ง ปลาหมึก แซ่เย็น และแซ่แข็ง

สินค้า/พิกัด	กฎหมายและระเบียบที่ควบคุม	ขั้นตอนการส่งออก	เอกสารที่ใช้ประกอบ	หน่วยงานที่ติดต่อ
<p>กุ้งสดแช่เย็น แช่แข็ง</p> <p>0306110009</p> <p>0306120004</p> <p>0306130000</p> <p>0306210000</p> <p>0306220001</p>	<p>1. ระเบียบกรมประมง ว่าด้วยการยื่นคำขออนุญาต และจดทะเบียนผู้มีอาชีพในการประมง การค้าสินค้าสัตว์น้ำผลิตภัณฑ์สัตว์น้ำ และอุตสาหกรรมสัตว์น้ำ พ.ศ. 2532</p> <p>ประกาศ ณ วันที่ 1 สิงหาคม พ.ศ. 2532</p> <p>2. ประกาศกระทรวงพาณิชย์ ว่าด้วยการส่งสินค้าออกไปนอกราชอาณาจักร (ฉบับที่ 43) พ.ศ. 2530 ลงวันที่ 29 กันยายน พ.ศ. 2530</p>	<p>1. ขออนุญาตและจดทะเบียนเป็นผู้มีอาชีพในการประมงการค้าสินค้าสัตว์น้ำ ผลิตภัณฑ์สัตว์น้ำและ อุตสาหกรรมสัตว์น้ำ</p> <p>2. สมัครเป็นสมาชิกสมาคมอาหารแช่เยือกแข็งไทย ในกรณีที่ส่งออกไปสหรัฐอเมริกา และสหภาพยุโรป</p>	<p>1. ใบอนุญาตและจดทะเบียนเป็นผู้มีอาชีพในการประมง การค้าสินค้าสัตว์น้ำ ผลิตภัณฑ์สัตว์น้ำ และ อุตสาหกรรมสัตว์น้ำ</p> <p>2. หลักฐานการเป็นสมาชิกสมาคมอาหารแช่เยือกแข็งไทย</p>	<p>- ส่วนอนุญาตและจัดการประมง สำนักบริหารจัดการด้านการประมง กรมประมง</p> <p>โทรศัพท์ : 0-2558-0196-8</p> <p>โทรสาร : 0-2558-0198</p> <p>- สมาคมอาหารแช่เยือกแข็งไทย</p> <p>โทรศัพท์ : 0-2235-5622-4</p> <p>โทรสาร : 0- 2235-5625</p> <p>: 0-2275-7684-6</p>
<p>กุ้งต้มสุกแช่เย็น</p> <p>0306230305</p> <p>ปลาหมึกแช่เย็น แช่แข็ง</p> <p>0307410100</p> <p>0307410201</p> <p>0307490110</p> <p>0307490123</p> <p>0307490211</p> <p>0307510001</p> <p>0307590104</p>	<p>3.1 ระเบียบกระทรวงพาณิชย์ ว่าด้วยหนังสือรับรองที่ต้องแสดงต่อพนักงานศุลกากรในการส่งอาหารทะเลและผลิตภัณฑ์ออกไปนอกราชอาณาจักร พ.ศ. 2531</p> <p>3.2 ระเบียบกระทรวงพาณิชย์ ว่าด้วยหนังสือรับรองที่ต้องแสดงต่อพนักงานศุลกากรในการส่งอาหารทะเลและผลิตภัณฑ์ออกไปนอกราชอาณาจักร พ.ศ. 2537</p> <p>3.3 ระเบียบกรมวิทยาศาสตร์การแพทย์ ว่าด้วยส่งตัวอย่างอาหารเยือกแข็งวิเคราะห์เพื่อขอหนังสือรับรองสำหรับการส่งออกไปยังประเทศสหรัฐอเมริกา ฉบับที่ 4 พ.ศ. 2522</p> <p>3.4 ประกาศกรมวิทยาศาสตร์การแพทย์ ว่าด้วยอัตราค่าบำรุงการตรวจวิเคราะห์และให้บริการของกรมวิทยาศาสตร์การแพทย์ (เพิ่มเติม) ฉบับลงวันที่ 12 กันยายน พ.ศ. 2538</p> <p>3.5 ระเบียบสำนักงานพลังงานปรมาณูเพื่อสันติ ว่าด้วยการวัดรังสีตัวอย่างสินค้าส่งออกและออกหนังสือแจ้ง</p>	<p>3. ขอหนังสือรับรองคุณภาพผลิตภัณฑ์จากหน่วยงานต่างๆ ตามข้อกำหนดของประเทศคู่ค้า</p>	<p>3. ใบรับรองคุณภาพผลิตภัณฑ์ ตามข้อกำหนดของประเทศคู่ค้า</p>	<p>- สำนักคุณภาพและความปลอดภัยอาหาร กรมประมง</p> <p>โทรศัพท์ : 0-2558-0150-5</p> <p>โทรสาร : 0-2558-0136</p> <p>- ศูนย์วิทยาศาสตร์การแพทย์ สขชลา</p> <p>โทรศัพท์ : 0-7444-0054</p> <p>โทรสาร : 0-7432-3798</p> <p>- กรมควบคุมโรคติดต่อ</p> <p>โทรศัพท์ : 0-2965-9602</p> <p>โทรสาร : 0-2965-9013</p> <p>- กองการวัดกัมมันตภาพรังสี สำนักงานปรมาณูเพื่อสันติ</p> <p>โทรศัพท์ : 0-2579-5230</p> <p>: 0-2562-0093</p> <p>โทรสาร : 0-2562-0093</p> <p>: 0-2562-0093</p>

สินค้า/พิกัด	กฎหมายและระเบียบที่ควบคุม	ขั้นตอนการส่งออก	เอกสารที่ใช้ประกอบ	หน่วยงานที่ติดต่อ
<u>อัตราภาษี</u> ยกเว้นอากร ขาออก <u>ขอบเขตการ</u>	ผลการวัดรังสี พ.ศ. 2532 3.6 คำแนะนำในการส่งตัวอย่างเพื่อขอหนังสือแจ้งผลการวัดรังสี ตามระเบียบสำนักงานพลังงานปรมาณูเพื่อสันติ ว่าด้วยการวัดรังสีตัวอย่างสินค้าส่งออกและออกหนังสือแจ้งผลการวัดรังสี พ.ศ. 2532			
<u>ควบคุม</u> กุ้ง ปลาหมึก แซ่เย็น แซ่แข็งทั้ง ปอกเปลือกและ มิได้ปอกเปลือก จะต้มให้สุกด้วย หรือไม่ก็ตาม เฉพาะที่ส่งไป สหรัฐอเมริกา และสหภาพยุโรป - ผลิตภัณฑ์ อาหารที่มีกุ้งผสม เกินกว่า 10%	4.1 พระราชบัญญัติการบริหารองค์การศาสนาอิสลาม พ.ศ.2540 4.2 ระเบียบสำนักงานคณะกรรมการกลางอิสลามแห่งประเทศไทย ว่าด้วย การใช้เครื่องหมายรับรองฮาลาล พ.ศ.2541 (ฮ.ศ.1419) 4.3 ข้อบังคับฝ่ายกิจการฮาลาล สำนักงานคณะกรรมการกลางอิสลามแห่งประเทศไทย ว่าด้วย การใช้เครื่องหมายรับรองฮาลาล พ.ศ. 2541 4.4 ประกาศค่าธรรมเนียมและค่าใช้จ่ายในการขอ และใช้เครื่องหมายรับรองฮาลาล 4.5 ประกาศระเบียบปฏิบัติในการตรวจกิจการเพื่อรับรองฮาลาล	4. ขอใช้เครื่องหมายรับรองฮาลาล (เฉพาะส่งออกไปประเทศที่นับถือศาสนาอิสลาม)	4. ใบอนุญาตใช้เครื่องหมายรับรองฮาลาล (เฉพาะส่งออกไปประเทศที่นับถือศาสนาอิสลาม)	สถาบันมาตรฐานอาหารฮาลาล สำนักงานคณะกรรมการกลางอิสลามแห่งประเทศไทย โทรศัพท์ : 0-2949-4215 โทรสาร : 0-2949-4341
โดยน้ำหนักเฉพาะ ที่ส่งออก ไปประเทศสหรัฐ - อเมริกาและ สหภาพยุโรป	5. ระเบียบกระทรวงพาณิชย์ ว่าด้วยการรับขึ้นบัญชีเป็นผู้ส่งออกสินค้า กุ้ง หอย นู ปลาและปลาหมึกที่แช่เยือกแข็ง และที่บรรจุภาชนะอัดลม (ฉบับที่ 1) พ.ศ 2536	5. ยื่นความจำนงขอเป็นผู้ส่งออกต่อกองการค้าสินค้าทั่วไป กรมการค้าต่างประเทศ ภายในวันที่ 30 พฤศจิกายนของทุกปี ก่อนปีที่จะมีการส่งออก (ยกเว้นการส่งออกกุ้งและปลาหมึกแช่เย็น)	5. หลักฐานแสดงการเป็นผู้ส่งออกที่ขึ้นทะเบียนต่อกรมการค้าต่างประเทศ	- สำนักมาตรฐานนำเข้าส่งออกสินค้าทั่วไป , กรมการค้าต่างประเทศ โทรศัพท์ : 0-2547-4801 : 0-2547-4803 : 0-2547-4850 โทรสาร : 0-2547-4802
	6. ระเบียบกระทรวงพาณิชย์ ว่าด้วยการขึ้นทะเบียนเป็นผู้ขอหนังสือรับรอง Form A พ.ศ. 2541	6). ตรวจสอบสิทธิพิเศษทางภาษีศุลกากรและขอหนังสือรับรองแหล่งกำเนิดสินค้าจากกองสิทธิประโยชน์ทางการค้า	6. ใบรับรองแหล่งกำเนิดของสินค้า	-สำนักบริการการค้าต่างประเทศ กรมการค้าต่างประเทศ สายด่วนการค้าต่างประเทศ 1385

สินค้า/พิกัด	กฎหมายและระเบียบที่ควบคุม	ขั้นตอนการส่งออก	เอกสารที่ใช้ประกอบ	หน่วยงานที่ติดต่อ
สิทธิพิเศษทางภาษีศุลกากร สามารถขอสิทธิพิเศษทางภาษีศุลกากรได้ หากส่งออกไปยังกลุ่มประเทศที่พัฒนาแล้ว เช่น อเมริกา โปแลนด์ และแคนาดา เป็นต้น ทั้งนี้สามารถตรวจสอบการได้รับสิทธิพิเศษทางภาษีศุลกากร ได้ที่ กรมการค้าต่างประเทศ	7. พระราชบัญญัติศุลกากร พ.ศ. 2469 และฉบับแก้ไขเพิ่มเติมอีก 16 ฉบับ กฎระเบียบทั่วไปที่เกี่ยวข้อง 1. ประกาศกรมการค้าต่างประเทศ ฉบับที่ 165 (พ.ศ. 2536) เรื่องการขอเป็นผู้ส่งออก กุ้ง หอย ปู ปลา และปลาหมึก ที่แช่เยือกแข็ง หรือที่บรรจุภาชนะอัดลม 2. ประกาศกระทรวงพาณิชย์ ว่าด้วยการส่งสินค้าออกไปนอกราชอาณาจักร (ฉบับที่ 77) พ.ศ. 2540 3. ระเบียบกรมประมง ว่าด้วยการขอใบรับรองสุขลักษณะโรงงานผลิตภัณฑ์สัตว์น้ำบรรจุกระป๋องและแช่เยือกแข็งเพื่อการส่งออก พ.ศ. 2538 4. ระเบียบกรมประมง ว่าด้วยการขอใบรับรองสุขอนามัยผลิตภัณฑ์สัตว์น้ำ เพื่อการส่งออก พ.ศ. 2544 5. ระเบียบกรมประมง ว่าด้วยการรับรองสุขาภิบาลโรงงานผลิตภัณฑ์สัตว์น้ำ เพื่อการส่งออก พ.ศ. 2544	7. ผ่านพิธีการศุลกากร	7.1 ใบขนสินค้าขาออก (กศก. 101) 7.2 บัญชีราคาสินค้า (Invoice) 7.3 บัญชีรายละเอียดการบรรจุหีบห่อ 7.4 แบบธุรกิจต่างประเทศ (แบบ ธ.ต.1) สำหรับของส่งออกที่มีมูลค่ามากกว่า 500,000 บาท 7.5 คำร้องขอทำการตรวจสอบสินค้าและบรรจุเข้าตู้คอนเทนเนอร์	ส่วนการส่งออก กรมศุลกากร โทรศัพท์ : 0-2667-7242-43 โทรสาร : 0-2671-5331 สายด่วนกรมศุลกากร 1164

ขั้นตอนการส่งออกโดยละเอียด : ผลิตภัณฑ์กุ้ง ปลาหมึก แซ่เหียน และแซ่แข็ง

ขั้นตอนการส่งออก	หลักฐาน/เอกสาร ประกอบ	หน่วยงาน ที่ติดต่อ	ค่าใช้จ่าย	ระยะเวลา ดำเนินงาน
1) ยื่นคำขออนุญาตและจดทะเบียนผู้มีอาชีพในการ ประมง การค้าสินค้าสัตว์น้ำ ผลิตภัณฑ์สัตว์น้ำ และอุตสาหกรรมสัตว์น้ำ (อนุญาต 6)	1) คำขออนุญาตและจดทะเบียนประกอบอาชีพในการประมง การค้า สินค้าสัตว์น้ำ ผลิตภัณฑ์สัตว์น้ำ หรือ อุตสาหกรรมสัตว์น้ำ (คำขอ อ. 6) 2) กรณีเป็นนิติบุคคลต้องแนบสำเนาใบสำคัญแสดงการจดทะเบียน เป็นนิติบุคคลและหลักฐาน แสดงว่ามีวัตถุประสงค์ในการประกอบ กิจการประมง 3) ใบกำกับสินค้า 4) กรณีผู้ยื่นคำขอแทนนิติบุคคลหรือบุคคลธรรมดาจะต้องมีใบมอบ อำนาจจากนิติบุคคลหรือบุคคลธรรมดานั้นต้องพร้อมทั้งสำเนา บัตรประชาชนของผู้มอบ และผู้รับมอบ	-ส่วนอนุญาตและจัดการประมง สำนักบริหารจัดการด้านการประมง กรมประมง โทรศัพท์ : 0-2558-0196-8 โทรสาร : 0-2558-0198 - สำนักงานประมงจังหวัด	- ค่าธรรมเนียมใบ อนุญาต6 150 บาท/ ปี	2 วัน
2) สมัครเป็นสมาชิก สมาคมอาหารแช่เยือกแข็ง ไทย ในกรณีที่ส่งออกไปสหรัฐอเมริกาและ สหภาพยุโรป	1.บัตรประจำตัวประชาชน พร้อมสำเนา1ชุดของผู้สมัคร 2.ทะเบียนบ้าน พร้อมสำเนา 1 ชุด ของผู้สมัคร 3. รูปถ่ายของผู้สมัคร ขนาด 2 นิ้ว จำนวน 1 รูป 4. สำเนาใบสำคัญแสดงการจดทะเบียนนิติบุคคล 1 ฉบับ 5. สำเนาหนังสือรับรอง ออกโดยสำนักงานทะเบียนหุ้นส่วนบริษัท 1 ฉบับ (อายุไม่เกิน 6 เดือน) 6. สำเนาหนังสือบริคณห์สนธิ (กรณีบริษัทจำกัด) 1 ฉบับ 7. สำเนาบัญชีรายชื่อผู้ถือหุ้น (กรณีบริษัทจำกัด) 1 ฉบับ 8. สำเนาใบทะเบียนภาษีมูลค่าเพิ่ม ภพ.20 1 ฉบับ 9. สำเนาใบอนุญาตประกอบกิจการโรงงาน(รง.4) 1 ฉบับ 10. สำเนาสัญญาเช่าโรงงาน (กรณีเช่า) 1 ฉบับ 11. สำเนาใบอนุญาตผลิตอาหาร (อย.) 1 ฉบับ 12. สำเนาใบอนุญาตให้ประกอบอาชีพในการประมง การค้าสินค้า สัตว์น้ำผลิตภัณฑ์สัตว์น้ำ หรืออุตสาหกรรมสัตว์น้ำ 1 ฉบับ 13. สำเนาเอกสารทุกแผ่น ต้องประทับตราบริษัทฯ และลงนามโดยผู้มี	-สมาคมอาหารแช่เยือกแข็งไทย โทรศัพท์ : 0-2235-5622-4 โทรสาร : 0- 2235-5625 : 0-2275-7684-6	-ค่าลงทะเบียนแรกเข้า 20,000 บาท -ค่าบำรุงสมาคมปีละ 30,000 บาท	7 วัน

ขั้นตอนการส่งออก	หลักฐาน/เอกสาร ประกอบ	หน่วยงาน ที่ติดต่อ	ค่าใช้จ่าย	ระยะเวลา ดำเนินงาน
	<p>อำนาจของบริษัทฯ เช่นกำกับทุกแผ่น</p> <p>14. สำเนาแผนที่เส้นทางไปสำนักงาน หรือโรงงานของบริษัทฯ</p> <p>หมายเหตุ กรุณายื่นใบสมัครก่อนการประชุมกรรมการบริหารสมาคมฯ</p> <p>7 วัน (พฤหัสบดีที่ 4 ของเดือน)</p>			
<p>3) ขอหนังสือรับรองคุณภาพจากหน่วยงานต่างๆ</p> <p>ตามข้อกำหนดของประเทศคู่ค้า</p>	<p>กรณีนี้ขอหนังสือรับรองจากกรมประมง</p> <p>1. หลักฐานการยื่นคำขอตรวจสุขภาพโรงงาน</p> <p>1) สำเนาหนังสือรับรองการเป็นนิติบุคคล จากกระทรวงพาณิชย์</p> <p>2) สำเนาทะเบียนการค้า</p> <p>3) สำเนาใบสำคัญแสดงการจดทะเบียนบริษัท</p> <p>4) สำเนาใบอนุญาตตั้งโรงงาน และประกอบกิจการโรงงานจากกระทรวงอุตสาหกรรม หรือสำเนาอนุญาตประกอบอาหารจากกระทรวงสาธารณสุข (ถ้ามี)</p> <p>5) สำเนาบัตรขึ้นทะเบียนผู้ประกอบการ หรือสำเนาใบรับแบบแจ้งคำขอขึ้นทะเบียนผู้ประกอบการของกรมประมง</p> <p>6) หนังสือมอบอำนาจในการติดต่อและเซ็นรับเอกสารใบรับรอง</p> <p>7) หลักฐานการเป็นสมาชิกสมาคมอาหารแช่เยือกแข็งไทยหรือสมาคมกุ้งไทยสำหรับโรงงานผลิตผลิตภัณฑ์สัตว์น้ำแช่เยือกแข็ง หรือหลักฐานการเป็นสมาชิกสมาคมผู้ผลิตอาหารสำเร็จรูป สำหรับโรงงานผลิตผลิตภัณฑ์สัตว์น้ำสำเร็จรูป บรรจุกระป๋อง/Pouch อาหารแห้ง อาหารหมักดอง อาหารพื้นเมืองหรือหลักฐานการเป็นสมาชิกสมาคมอื่นใดที่มีวัตถุประสงค์ที่เกี่ยวข้องในการผลิตสัตว์น้ำเพื่อการส่งออกซึ่งได้รับการรับรองจากกรมประมงแล้ว</p> <p>8) แผนที่โรงงาน</p>	<p>- กองตรวจสอบรับรองมาตรฐานคุณภาพสัตว์น้ำและผลิตภัณฑ์สัตว์น้ำ กรมประมง</p> <p>โทรศัพท์ : 0-2558-0150-5</p> <p>โทรสาร : 0-2558-0140</p> <p>- ศูนย์วิจัยและตรวจสอบคุณภาพสัตว์น้ำและผลิตภัณฑ์สัตว์น้ำ จ.สุราษฎร์ธานี</p> <p>โทรศัพท์ : 0-7728-6943</p> <p>: 0-7728-6807</p> <p>โทรสาร : 0-7727-4232</p> <p>- ศูนย์วิจัยและตรวจสอบคุณภาพสัตว์น้ำและผลิตภัณฑ์สัตว์น้ำ จ.สงขลา</p> <p>โทรศัพท์ : 0-7431-2037</p> <p>: 0-7444-0054</p> <p>โทรสาร : 0-7431-3155</p> <p>: 0-7432-3798</p>	<p>-</p>	<p>- ระยะเวลาการตรวจโรงงาน</p> <p>10 วันทำการ</p>
<p>4) ขอหนังสือรับรองคุณภาพจากหน่วยงานต่างๆ</p> <p>ตามข้อกำหนดของประเทศคู่ค้า</p> <p>4.1) หนังสือรับรองการวิเคราะห์ใบรับรองสุขอนามัย</p> <p>(Certificate of Analysis หรือ Analysis</p>	<p>จากกรมประมง</p> <p>1) ใบนำส่งตัวอย่างอาหารวิเคราะห์</p>	<p>- สำนักคุณภาพและความปลอดภัยอาหาร กรมประมง</p> <p>โทรศัพท์ : 0-2558-0150-5</p>	<p>- ค่าบำรุงการตรวจวิเคราะห์และให้บริการแล้วแต่ชนิดของ</p>	<p>- ระยะเวลาการตรวจวิเคราะห์</p> <p>15 วันทำการ</p>

ขั้นตอนการส่งออก	หลักฐาน/เอกสาร ประกอบ	หน่วยงาน ที่ติดต่อ	ค่าใช้จ่าย	ระยะเวลา ดำเนินการ
<p>and Health Certificate)</p> <p>4.2) หนังสือรับรองสุขลักษณะ (Sanitary Certificate)</p> <p>4.3) หนังสือรับรองเรื่องสารปรอท (Mercury Certificate)</p>	<p>2) คำร้องขอรับหนังสือรับรองคุณภาพอาหารเพื่อการส่งออก</p> <p>กรณีขอหนังสือรับรองผลการวิเคราะห์ จากกรมควบคุมโรคติดต่อ</p> <p>1) ใบนำส่งตัวอย่าง</p> <p>2) คำร้องขอรับหนังสือรับรองคุณภาพอาหารเพื่อการส่งออก (Radioactivity Measurement Certificate)</p> <p>กรณีขอหนังสือรับรองผลการวิเคราะห์ จากสำนักงานปรมาณูเพื่อสันติ</p> <p>1) ใบนำส่งตัวอย่าง</p> <p>2) คำร้องขอรับหนังสือรับรองคุณภาพอาหารเพื่อการส่งออก (Radioactivity Measurement Certificate)</p>	<p>โทรสาร : 0-2558-0136</p> <p>- ศูนย์วิทยาศาสตร์การแพทย์ สงขลา</p> <p>โทรศัพท์ : 0-7444-0054</p> <p>โทรสาร : 0-7432-3798</p> <p>- กรมควบคุมโรคติดต่อ</p> <p>โทรศัพท์ : 0-2965-9602</p> <p>โทรสาร : 0-2965-9013</p> <p>- กองการวัดกัมมันตภาพรังสี สำนักงานปรมาณูเพื่อสันติ</p> <p>โทรศัพท์ : 0-2579-5230</p> <p>: 0-2562-0093</p> <p>โทรสาร : 0-2562-0093</p>	<p>สารเคมีที่ต้องการ ตรวจวิเคราะห์</p> <p>- ค่าวิเคราะห์ ตัวอย่างละ 200 บาท</p> <p>- ค่าบำรุงการตรวจ วิเคราะห์และการออก ใบรับรอง 700 บาท</p>	<p>- ระยะเวลาการ ออกหนังสือ รับรอง 3 วัน</p> <p>- ระยะเวลาการ ตรวจวิเคราะห์ 2 วัน</p> <p>- ระยะเวลาการ ตรวจวิเคราะห์ 10 วัน</p>
<p>กรณีส่งออกไปสหภาพยุโรปยกเว้นประเทศ อิตาลีและกลุ่มประเทศเบเนลักซ์</p> <p>- ขอหนังสือรับรองคุณภาพตามข้อ3.1และ3.2</p> <p>- ในกรณีที่สินค้าผลิตจากโรงงานที่กรมประมง ได้ให้ความเห็นชอบและมีรายชื่ออยู่ที่บัญชี กระทรวงพาณิชย์แจ้งต่อกรมศุลกากรแล้ว ไม่ต้องแสดงหนังสือรับรองตามข้อ 3.2</p> <p>กรณีส่งไปประเทศอิตาลี</p> <p>ขอหนังสือรับรองตามข้อ3.1 3.2 และ 3.3 ยกเว้นกุ้งหรือปลาหมึกที่ทำให้สุกแล้ว ไม่ต้องขอหนังสือรับรองตามข้อ 3.3</p>				

ขั้นตอนการส่งออก	หลักฐาน/เอกสาร ประกอบ	หน่วยงาน ที่ติดต่อ	ค่าใช้จ่าย	ระยะเวลา ดำเนินงาน
<p>กรณีส่งออกในกลุ่มประเทศเบเนลักซ์</p> <ul style="list-style-type: none"> - การส่งออกกุ้งแช่แข็งขอหนังสือรับรองตามข้อ 3.1 จากกรมประมง ยกเว้นผลิตภัณฑ์อาหารที่ผ่านกรรมวิธีฆ่าเชื้อแล้วไม่ต้องขอ - การส่งออกปลาหมึกแช่แข็งขอหนังสือรับรองตามข้อ 3.1 และ 3.2 จากกรมประมง และสำนักงานปรมานุษเพื่อสันติ 				
<p>กรณีส่งออกไปประเทศสหรัฐอเมริกา</p> <p>ขอหนังสือรับรองตามข้อ3.1 และ3.2 จากกรมประมง ยกเว้นในกรณีที่สินค้าผลิตจากโรงงานที่กรมประมงได้ให้ความเห็นชอบและมีรายชื่ออยู่ในบัญชีที่กระทรวงพาณิชย์แจ้งต่อกรมศุลกากรแล้วไม่ต้องขอ</p> <p>กรณีส่งออกไปประเทศญี่ปุ่น</p> <p>ขอหนังสือรับรองตามข้อ3.1และ3.2 จากกรมวิทยาศาสตร์การแพทย์</p> <p>กรณีส่งออกไปประเทศอื่นๆ</p> <p>ตรวจสอบข้อกำหนดหน่วยงานที่ออกไป</p>				
<p>5) การขอใช้เครื่องหมายรับรองฮาลาล (เฉพาะส่งออกไปประเทศที่นับถือศาสนาอิสลาม)</p>	<ul style="list-style-type: none"> -สำเนาหนังสือรับรองจดทะเบียนนิติบุคคล -สำเนาใบอนุญาตจัดตั้งโรงงาน แบบ รง.2 หรือ รง.4 -สำเนาใบอนุญาตผลิตอาหาร แบบ อ.1 -สำเนาใบอนุญาตผลิตอาหารแบบ อ.2 -สำเนาคำขอและใบสำคัญการขอขึ้นทะเบียนตำรับอาหารแบบ 	<p>สถาบันมาตรฐานอาหารฮาลาล สำนักงานคณะกรรมการกลางอิสลามแห่งประเทศไทย โทรศัพท์ : 0-2949-4215 โทรสาร : 0-2949-4341</p>	<ul style="list-style-type: none"> - ค่าใบรับรอง ฮล.1 500 บาทต่อรายการ - ค่าใบรับรอง ฮล.2 500 บาทต่อรายการ - ค่าใบรับรองฉบับภาษา 	<p>60 วัน</p>

ขั้นตอนการส่งออก	หลักฐาน/เอกสาร ประกอบ	หน่วยงาน ที่ติดต่อ	ค่าใช้จ่าย	ระยะเวลา ดำเนินการ
	<p>อ.17 หรือแบบใบแจ้งรายละเอียดของอาหารสำเร็จรูปที่พร้อมบริโภคทันที</p> <p>-สำเนาหนังสือสำคัญแสดงการจดทะเบียนเครื่องหมายการค้าจากกรมทรัพย์สินทางปัญญา</p> <p>-สำเนาใบสำคัญการใช้ฉลากอาหาร แบบ สบ.3 พร้อมตัวอย่างลักษณะของฉลาก</p> <p>-หนังสือรับรองรายละเอียดกรรมวิธีการผลิต ขั้นตอนการผลิตวัตถุที่ใช้เป็นส่วนผสมในการผลิต และจุดประสงค์ที่ใช้สารปรุงแต่งต่าง ๆ รับรองโดยผู้รับใบอนุญาตผลิต</p> <p>-สำเนาเอกสารสรุปผลการวิเคราะห์จากสำนักอาหารและยา</p> <p>-ผลิตภัณฑ์ตัวอย่างเพื่อประกอบการพิจารณาเบื้องต้น</p> <p>-บัญชีรายชื่อผลิตภัณฑ์ที่ขอให้รับรองเครื่องหมายรับรองฮาลาล</p> <p>-แผนที่ที่แสดงที่ตั้งโรงงาน/สถานที่ผลิตพอสังเขป</p> <p>-บัญชีรายชื่อคณะกรรมการฮาลาลของสถานประกอบการ</p> <p>หมายเหตุ เอกสารที่นำมายื่นต้องจัดทำเป็น 3 ชุด พร้อมรับรองสำเนาถูกต้อง</p>		<p>อังกฤษ 500 บาท</p> <p>รวมทุกรายการต่อไป</p> <p>- เงินหลักประกันในการใช้เครื่องหมายรับรองฮาลาล ผลิตภัณฑ์รายการ ละ 1000 บาท</p>	
<p>6) ยื่นความจำนงขอเป็นผู้ส่งออกต่อกองการค้าสินค้าทั่วไป ภายใน วันที่ 30 พฤศจิกายน ของทุกปีก่อนปีที่จะมีการส่งออก (ยกเว้นการส่งออกกุ้งและปลาหมึกแช่เย็น)</p>	<p>1) กรณีเป็นนิติบุคคล</p> <p>1.1) สำเนาหนังสือรับรองการจดทะเบียนเป็นนิติบุคคลที่มีวัตถุประสงค์เพื่อการผลิตและการส่งออกสินค้าประมงและผลิตภัณฑ์</p> <p>1.2) รายละเอียดแสดงสถานที่ประกอบการ</p> <p>2) กรณีเป็นนิติบุคคลที่มีโรงงานผลิตสินค้าประมงและผลิตภัณฑ์</p> <p>2.1) เอกสารตามข้อ 1.1,1.2 และรายละเอียดเกี่ยวกับความสามารถในการผลิต</p> <p>2.2) สำเนาใบอนุญาต ประกอบกิจการโรงงาน (รง. 4) ของกระทรวงอุตสาหกรรม</p>	<p>- สำนักมาตรการนำเข้าส่งออกสินค้าทั่วไป</p> <p>กรมการค้าต่างประเทศ</p> <p>โทรศัพท์ : 0-2547-4801</p> <p>: 0-2547-4803</p> <p>: 0-2547-4850</p> <p>โทรสาร : 0-2547-4802</p>	<p>-</p>	<p>3 วัน</p>

ขั้นตอนการส่งออก	หลักฐาน/เอกสาร ประกอบ	หน่วยงาน ที่ติดต่อ	ค่าใช้จ่าย	ระยะเวลา ดำเนินการ
<p>ขั้นที่ 2 ยื่นแบบคำขอหนังสือรับรอง Form A (ใช้กับกลุ่มประเทศ EU และ ญี่ปุ่น) ยกเว้น อเมริกาที่ยกเลิกการใช้ Form A ในการลดหย่อนภาษี</p>	<p>Internet โดยยื่นใบสมัครใช้บริการด้วยระบบ EDI ต่อกรม การค้าต่างประเทศ</p> <p>1. สำเนาใบกำกับสินค้า (Commercial Invoice) 2. สำเนาใบตราส่งสินค้า (Bill of Lading - B/L) หรือ ใบรับส่งสินค้าทางอากาศ (Air Waybill) หรือเอกสาร แสดงการขนส่งสินค้าอื่น ๆ 3. หนังสือรับรองอัตราส่วนต้นทุนการผลิตสินค้าทั่วไป หมายเหตุ -สำเนาเอกสารให้ผู้มีอำนาจลงนามประทับตราสำคัญของ บริษัท ในสำเนาเอกสารรับรองความถูกต้อง -เปิดให้บริการขอหนังสือรับรอง ด้วยระบบ EDI ผ่านทาง Internet โดยยื่นใบสมัครใช้บริการด้วยระบบ EDI ต่อกรม การค้าต่างประเทศ</p>	<p>ผู้ส่งออกสามารถติดต่อขอรับจาก หน่วยงานใดหน่วยงานหนึ่ง ดังนี้ -สำนักบริการการค้าต่างประเทศ กรมการค้าต่างประเทศ สายด่วนการค้าต่างประเทศ 1385 -กลุ่มงานหนังสือสำคัญแหล่งกำเนิด สินค้า โทรศัพท์ : 0-2547-4753 โทรสาร : 0-2547-4753 -สำนักงาน ณ อาคารคลังสินค้า ท่าอากาศยานกรุงเทพ โทรศัพท์ : 0-2504-2713-4 โทรสาร : 0-2504-2713 -สำนักงาน ณ กองตรวจสินค้าขาออก กรมศุลกากร ท่าเรือกรุงเทพ โทรศัพท์ : 0-2249-2106 : 0-2240-2232 โทรสาร : 0-2240-2232 - สายด่วนกรมศุลกากร 1164</p>	30 บาท	40-60 นาที
<p>8.2 Form D (ใช้กับกลุ่ม อาเซียน AFTA) Form GSTP (ใช้กับกลุ่มประเทศกำลังพัฒนาด้วยกันที่ เป็นสมาชิกในข้อตกลง GSTP)</p>	<p>1. สำเนาใบกำกับสินค้า (Commercial Invoice) 2. สำเนาใบตราส่งสินค้า (Bill of Lading - B/L) หรือ ใบรับส่งสินค้าทางอากาศ (Air Waybill) หรือเอกสาร แสดงการขนส่งสินค้าอื่น ๆ 3. หนังสือรับรองอัตราส่วนต้นทุนการผลิตสินค้าทั่วไป</p>	<p>ผู้ส่งออกสามารถติดต่อขอรับจาก หน่วยงานใดหน่วยงานหนึ่ง ดังนี้ -สำนักบริการการค้าต่างประเทศ กรมการค้าต่างประเทศ สายด่วนการค้าต่างประเทศ 1385</p>	30 บาท	40-60 นาที

ขั้นตอนการส่งออก	หลักฐาน/เอกสาร ประกอบ	หน่วยงาน ที่ติดต่อ	ค่าใช้จ่าย	ระยะเวลา ดำเนินงาน
<p>ระบบ EDI</p> <p>ผู้ส่งออกต้องจดทะเบียนเป็นผู้ใช้ EDI โดยตรงกับกรมศุลกากร</p> <p>เลือกใช้บริการของบริษัทเอกชนผู้ให้บริการ EDI (VAN)</p>	<p>8) ความคุ้มครองบรรจุของเข้าตู้คอนเทนเนอร์</p> <p>9) นำของออกจากการทำเรือ ฯ ผ่านการตรวจสอบสินค้าของศุลกากร</p>			
	<p><u>ขั้นที่ 1</u></p> <p>1) บันทึกข้อมูล Invoice และใบขนสินค้า ผ่านโปรแกรมจัดทำใบขนสินค้า เข้าเครื่องคอมพิวเตอร์ของผู้ส่งออก</p> <p>2) ส่งข้อมูลผ่านสายสื่อสาร เข้าเครื่องคอมพิวเตอร์ของกรมศุลกากร</p> <p>3) เครื่องคอมพิวเตอร์ของกรมศุลกากรรับข้อมูลตรวจสอบความถูกต้อง ออกเลขที่ใบขนสินค้ากำหนดเงื่อนไขการตรวจของ (Green line, Red line) แจ้งให้ผู้ส่งออกทราบผ่านสายสื่อสาร</p>	<p>ส่วนการส่งออก</p> <p>สำนักงานศุลกากรท่าเรือกรุงเทพ</p> <p>กรมศุลกากร</p> <p>โทรศัพท์ : 0-2667-7242-43</p> <p>โทรสาร : 0-2671-5331</p> <p>สายด่วนกรมศุลกากร 1164</p>	-	ขึ้นอยู่กับระบบของซอฟต์แวร์
	<p><u>ขั้นที่ 2</u></p> <p>1) ผู้ส่งออกพิมพ์ใบขนสินค้า</p> <p>2) ชำระค่าภาษีอากร ณ ที่ทำการศุลกากร (ถ้ามี)</p> <p>3) ใบขนสินค้าและเอกสารประกอบ</p>			