

แผนภูมิขั้นตอนการส่งออก : น้ำตาล

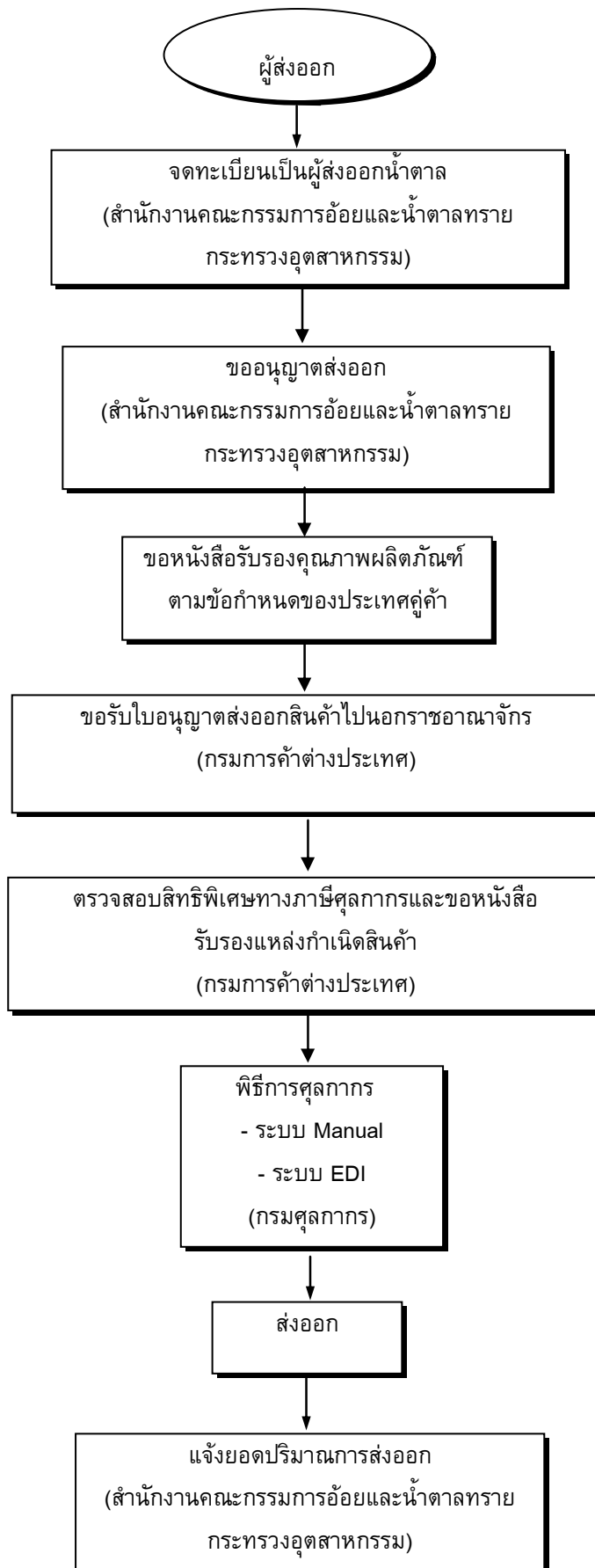

กฎหมาย / ระเบียบและขั้นตอนการส่งออกโดยสรุป : น้ำตาล

สินค้า/พิกัด	กฎหมายและระเบียบที่ควบคุม	ขั้นตอนการส่งออก	เอกสารที่ใช้ประกอบ	หน่วยงานที่ติดต่อ
น้ำตาลทราย 1701 อัตราภาษี ยกเว้นอากรขาออก ขอบเขตการควบคุม - น้ำตาลทรายขาว - น้ำตาลทรายดิบ - น้ำตาลทรายแดง เป็นน้ำตาลที่ได้จาก อ้อยหรือหัวบีตและ ชูโครสที่บริสุทธิ์ใน ทางเคมีในลักษณะ ของแข็ง	1. ประกาศสำนักงานคณะกรรมการอ้อยและน้ำตาลทราย ฉบับที่ 4 พ.ศ. 2537 เรื่อง หลักเกณฑ์ วิธีการและเงื่อนไข เกี่ยวกับการอนุญาตให้ส่งออกน้ำตาลทราย ประกาศ ณ วันที่ 14 กุมภาพันธ์ พ.ศ. 2537	1. จัดทะเบียนเป็นผู้ส่งออกน้ำตาลทราย	1. ไม่มีเอกสารหรือหลักฐานประกอบ แต่ต้องเป็นบริษัทที่มีคุณสมบัติ ตามเงื่อนไขที่รัฐกำหนด	- สำนักงานคณะกรรมการ อ้อยและน้ำตาลทราย กระทรวงอุตสาหกรรม โทรศัพท์ : 0-2202-3068-9 : 0-2202-3065 โทรสาร : 0-2202-6891
	2. ประกาศกระทรวงพาณิชย์ ว่าด้วยการส่งสินค้า ออกไปนอกราชอาณาจักร (ฉบับที่ 45) พ.ศ. 2531	2. ยื่นขออนุญาตเป็นผู้ส่งออกน้ำตาล- ทราย (แบบ อ.3, อ.4)	2. ใบอนุญาตส่งออก (อ.4)	- สำนักงานคณะกรรมการ อ้อยและน้ำตาลทราย กระทรวงอุตสาหกรรม โทรศัพท์ : 0-2202-3068-9 : 0-2202-3065 โทรสาร : 0-2202-6891
	3. ประกาศคณะกรรมการน้ำตาลทราย เรื่อง กำหนดแบบ คำร้องขอรับหนังสืออนุญาต แบบหนังสืออนุญาต วิธีขอรับหนังสืออนุญาต แบบและการรายงานรายละเอียด ในการส่งน้ำตาลทรายออกนอกราชอาณาจักร	3. ขอรับหนังสืออนุญาตให้ส่งน้ำตาลทราย ออกนอกราชอาณาจักร	3. หนังสืออนุญาตให้ส่งน้ำตาลทรายออก นอกราชอาณาจักร (แบบ กน. 10)	- สำนักงานคณะกรรมการ อ้อยและน้ำตาลทราย กระทรวงอุตสาหกรรม โทรศัพท์ : 0-2202-3068-9 : 0-2202-3065 โทรสาร : 0-2202-6891
	4.1 ระเบียบกรมวิทยาศาสตร์การแพทย์ว่าด้วยการส่งตัวอย่าง น้ำตาลทรายตรวจรับรองคุณภาพเพื่อการส่งออก (ฉบับที่ 7) พ.ศ. 2532 4.2 ประกาศกรมวิทยาศาสตร์การแพทย์ ว่าด้วยอัตราค่าบำรุง การตรวจวิเคราะห์ และการให้บริการของกรมวิทยาศาสตร์ การแพทย์ (เพิ่มเติม) ฉบับลงวันที่ 12 กันยายน พ.ศ. 2538 4.3 ระเบียบสำนักงานพลังงานปรมาณูเพื่อสันติ ว่าด้วยการวัดรังสี ตัวอย่างสินค้าส่งออกและออกหนังสือแจ้งผลการวัดรังสี 4.4 คำแนะนำในการส่งตัวอย่างเพื่อขอหนังสือแจ้งผลการวัดรังสี ตามระเบียบสำนักงานพลังงานปรมาณู เพื่อสันติว่าด้วย การวัดรังสีตัวอย่างสินค้าส่งออก	4. ขอหนังสือรับรองคุณภาพผลิตภัณฑ์ จากหน่วยงานต่างๆ ตามข้อกำหนด ของประเทศคู่ค้า	4. ใบรับรองคุณภาพผลิตภัณฑ์ ตาม ข้อกำหนดของประเทศคู่ค้า	- กองการวัดกัมมันตภาพรังสี สำนักงานปรมาณูเพื่อสันติ โทรศัพท์ : 0-2579-5230 : 0-2562-0093 โทรสาร : 0-2562-0093 - กองโรคติดต่อทั่วไป กรมควบคุมโรค โทรศัพท์ : 0-2965-9602 โทรสาร : 0-2965-9013

สินค้า/พิกัด	กฎหมายและระเบียบที่ควบคุม	ขั้นตอนการส่งออก	เอกสารที่ใช้ประกอบ	หน่วยงานที่ติดต่อ
สิทธิพิเศษทางภาษีศุลกากร สามารถขอสิทธิพิเศษทางภาษีศุลกากรได้ หากส่งออกไปยังกลุ่มประเทศที่พัฒนาแล้ว เช่น ประเทศ อเมริกา และ แคนาดา เป็นต้น ทั้งนี้สามารถตรวจสอบการได้รับสิทธิพิเศษทางภาษีศุลกากร ได้ที่ กรมการค้าต่างประเทศ	5.1 พระราชบัญญัติการบริหารองค์กรศาสนาอิสลาม พ.ศ.2540 5.2 ระเบียบสำนักงานคณะกรรมการกลางอิสลาม แห่งประเทศไทย ว่าด้วย การใช้เครื่องหมายรับรองฮาลาล พ.ศ.2541 (อ.ศ.1419) 5.3 ข้อบังคับฝ่ายกิจการฮาลาล สำนักงานคณะกรรมการกลางอิสลามแห่งประเทศไทย ว่าด้วยการใช้เครื่องหมายรับรองฮาลาล พ.ศ. 2541 5.4 ประกาศค่าธรรมเนียมและค่าใช้จ่ายในการขอ และใช้ เครื่องหมายรับรองฮาลาล 5.5 ประกาศระเบียบปฏิบัติในการตรวจกิจการเพื่อรับรองฮาลาล	5. ขอใช้เครื่องหมายรับรองฮาลาล (เฉพาะส่งออกไปประเทศที่นับถือศาสนาอิสลาม)	5. ใบอนุญาตใช้เครื่องหมายรับรองฮาลาล (เฉพาะส่งออกไปประเทศที่นับถือศาสนาอิสลาม)	สถาบันมาตรฐานอาหารฮาลาล สำนักงานคณะกรรมการกลางอิสลามแห่งประเทศไทย โทรศัพท์ : 0-2949-4215 โทรสาร : 0-2949-4341
	6. พระราชบัญญัติการส่งออกและการนำเข้ามาในราชอาณาจักร ซึ่งสินค้า พ.ศ. 2522	6. ขออนุญาตส่งออกสินค้าไปนอกราชอาณาจักร	6. ใบอนุญาตส่งออก (อ.4)	-สำนักบริการการค้าต่างประเทศ กรมการค้าต่างประเทศ โทรศัพท์ : 0-2547-4753-4 โทรสาร : 0-2547-4832
	7. ระเบียบกระทรวงพาณิชย์ ว่าด้วยการขึ้นทะเบียน เป็นผู้ขอหนังสือรับรอง Form A พ.ศ. 2541	7. ตรวจสอบสิทธิพิเศษทางภาษีศุลกากร และขอหนังสือรับรองแหล่งกำเนิดสินค้า ต่อกองสิทธิประโยชน์ทางการค้า	7. ใบรับรองแหล่งกำเนิดสินค้า	-สำนักบริการการค้าต่างประเทศ กรมการค้าต่างประเทศ สายด่วนการค้าต่างประเทศ 1385
	8. พระราชบัญญัติศุลกากร พ.ศ. 2469 และฉบับแก้ไขเพิ่มเติมอีก 16 ฉบับ	8. ผ่านพิธีการทางศุลกากร	8.1 ใบขนส่งสินค้าขาออก (กศก. 101) 8.2 บัญชีราคาสินค้า (Invoice) เท่าจำนวน ใบขนสินค้าขาออกที่ยื่นทั้งหมด 8.3 บัญชีรายละเอียดการบรรจุหีบห่อ (Packing List) 8.4 ใบอนุญาตให้ส่งออก/ หนังสือรับรอง/ หนังสือกำกับ/ ใบเบิกทางของส่วนราชการที่เกี่ยวข้อง	ส่วนการส่งออก สำนักงานศุลกากรท่าเรือกรุงเทพมหานคร กรมศุลกากร โทรศัพท์ : 0-2667-7242-43 โทรสาร : 0-2671-5331 สายด่วนกรมศุลกากร 1164

ขั้นตอนการส่งออก	หลักฐาน/เอกสาร ประกอบ	หน่วยงาน ที่ติดต่อ	ค่าใช้จ่าย	ระยะเวลา ดำเนินงาน
	4) สำเนาใบรับของคลังสินค้า 5) สำเนาใบกำกับสินค้า (Invoice) 6) สำเนา Letter of Credit หรือ Credit Note หรือ Draft หรือ เช็คเงินตราต่างประเทศ หรือเอกสารระบบการชำระเงินด้วยวิธีการอื่น ที่เลขาธิการสำนักงานคณะกรรมการอ้อยและน้ำตาลทรายเห็นชอบ 7) สำเนา Telex จากผู้ซื้อที่แจ้งรับน้ำตาลทราย 8) คำชี้แจงอื่นๆ (ถ้ามี)	โทรสาร : 0-2202-6891		
4) ขออนุญาตรับรองคุณภาพจากหน่วยงาน ต่างๆ ตามข้อกำหนดของประเทศคู่ค้า 4.1) หนังสือรับรองเรื่องสารปรอท (Mercury Certificate) จากสำนักงานประมงเพื่อสันติ	1. กรณีขออนุญาตรับรองผลการวิเคราะห์ จากสำนักงานประมงเพื่อสันติ 1) ใบนำส่งตัวอย่างอาหารวิเคราะห์ 2) คำร้องขอรับหนังสือรับรองคุณภาพ อาหารเพื่อการส่งออก	- กองการวัดกัมมันตภาพรังสี สำนักงานประมงเพื่อสันติ โทรศัพท์ : 0-2579-5230 : 0-2562-0093 โทรสาร : 0-2562-0093	- ค่าบำรุงการตรวจ วิเคราะห์และการ ออกใบรับรอง 700 บาท	10 วัน
4.2) หนังสือรับรองสุขลักษณะ(Sanitary Certificate) จากกรมควบคุมโรค	2. กรณีขออนุญาตรับรองผลการวิเคราะห์ จากกรมควบคุมโรค 1) ใบนำส่งตัวอย่าง 2) คำร้องขอรับหนังสือรับรองคุณภาพ อาหารเพื่อการส่งออก	- กองโรคติดต่อทั่วไป กรมควบคุมโรค โทรศัพท์ : 0-2965-9602 โทรสาร : 0-2965-9013	- ค่าวิเคราะห์ ตัวอย่างละ 200 บาท	2 วัน
5) การขอใช้เครื่องหมายรับรองฮาลาล (เฉพาะส่งออกไปประเทศที่นับถือ ศาสนาอิสลาม)	-สำเนาหนังสือรับรองจดทะเบียนนิติบุคคล -สำเนาใบอนุญาตจัดตั้งโรงงาน แบบ รง.2 หรือ รง.4 -สำเนาใบอนุญาตผลิตอาหาร แบบ อ.1 -สำเนาใบอนุญาตผลิตอาหารแบบ อ.2 -สำเนาคำขอและใบสำคัญการขอขึ้นทะเบียนตำรับอาหารแบบ อ.17 หรือแบบใบแจ้งรายละเอียดของอาหารสำเร็จรูปที่พร้อมบริโภค ทันที	สถาบันมาตรฐานอาหารฮาลาล สำนักงานคณะกรรมการกลางอิสลาม แห่งประเทศไทย โทรศัพท์ : 0-2949-4215 โทรสาร : 0-2949-4341	- ค่าใบรับรอง ฮล.1 500 บาทต่อรายการ - ค่าใบรับรอง ฮล.2 500 บาทต่อรายการ - ค่าใบรับรองฉบับภาษาอังกฤษ 500 บาท รวมทุกรายการต่อไป	60 วัน

ขั้นตอนการส่งออก	หลักฐาน/เอกสาร ประกอบ	หน่วยงาน ที่ติดต่อ	ค่าใช้จ่าย	ระยะเวลา ดำเนินการ
	<p>-สำเนาหนังสือสำคัญแสดงการจดทะเบียนเครื่องหมายการค้าจากกรมทรัพย์สินทางปัญญา</p> <p>-สำเนาใบสำคัญการใช้ฉลากอาหาร แบบ สป.3 พร้อมตัวอย่างลักษณะของฉลาก</p> <p>-หนังสือรับรองรายละเอียดกรรมวิธีการผลิต ขั้นตอนการผลิตวัตถุที่ใช้เป็นส่วนผสมในการผลิต และจุดประสงค์ที่ใช้สารปรุงแต่งต่าง ๆ รับรองโดยผู้รับใบอนุญาตผลิต</p> <p>-สำเนาเอกสารสรุปผลการวิเคราะห์จากสำนักอาหารและยา</p> <p>-ผลิตภัณฑ์ตัวอย่างเพื่อประกอบการพิจารณาเบื้องต้น</p> <p>-บัญชีรายชื่อผลิตภัณฑ์ที่ขอให้รับรองเครื่องหมายรับรองฮาลาล</p> <p>-แผนที่ที่แสดงที่ตั้งโรงงาน/สถานที่ผลิตพอสังเขป</p> <p>-บัญชีรายชื่อคณะกรรมการฮาลาลของสถานประกอบการ</p> <p><u>หมายเหตุ</u> เอกสารที่นำมายื่นต้องจัดทำเป็น 3 ชุด พร้อมรับรองสำเนาถูกต้อง</p>		- เงินหลักประกันในการใช้เครื่องหมายรับรองฮาลาล ผลิตภัณฑ์รายการละ 1,000 บาท	
6) ยื่นคำขอรับอนุญาตส่งออกสินค้าไปนอกราชอาณาจักร	<ol style="list-style-type: none"> คำขอแบบ อ.3 ใบอนุญาตส่งออกแบบ อ.4 ใบกำกับสินค้า (Invoice) หนังสืออนุญาตแบบ กน. 10 	- สำนักบริการการค้าต่างประเทศ กรมการค้าต่างประเทศ โทรศัพท์ : 0-2547-4753-4 โทรสาร : 0-2547-4832	ค่าแบบพิมพ์ อ.3, อ.4 30 บาท	1 วัน
7) ขออนุญาตรับรองแหล่งกำเนิดสินค้า (C/O)	<ol style="list-style-type: none"> ใบกำกับสินค้า (Commercial Invoice) ใบตราส่งสินค้า (Bill of Landing - B/L) หรือใบรับส่งสินค้าทางอากาศ (Air Waybill) หรือเอกสารแสดงการขนส่งสินค้าอื่น ๆ <p><u>หมายเหตุ</u> -สำเนาเอกสารให้ผู้มีอำนาจลงนามประทับตราสำคัญของบริษัท ในสำเนาเอกสารรับรองความถูกต้อง</p> <p>-เปิดให้บริการขออนุญาตรับรอง ด้วยระบบ EDI ผ่านทาง Internet โดยยื่นใบสมัครใช้บริการด้วยระบบ EDI ต่อกรมการค้าต่างประเทศ</p>	ผู้ส่งออกสามารถติดต่อขอรับจากหน่วยงานใดหน่วยงานหนึ่ง ดังนี้ -สำนักบริการการค้าต่างประเทศ กรมการค้าต่างประเทศ สายด่วนการค้าต่างประเทศ 1385 -กลุ่มงานหนังสือสำคัญแหล่งกำเนิดสินค้า โทรศัพท์ : 0-2547-4753 โทรสาร : 0-2547-4753 -สำนักงาน ณ อาคารคลังสินค้าท่าอากาศยานกรุงเทพ	30 บาท	40-60 นาที

ขั้นตอนการส่งออก	หลักฐาน/เอกสาร ประกอบ	หน่วยงาน ที่ติดต่อ	ค่าใช้จ่าย	ระยะเวลา ดำเนินงาน
		โทรสาร : 0-2240-2232 - สายด่วนกรมศุลกากร 1164		
9) ถ้าประเทศผู้นำเข้าต้องการการรับรองเกี่ยวกับ เรื่องใดเป็นพิเศษ ผู้ส่งออกต้องขอใบรับรอง ประเภทนั้นก่อน	เอกสารตาม ผู้นำเข้าต้องการ	หน่วยงานที่เกี่ยวข้อง	-	-
10. ผ่านพิธีการศุลกากร ระบบ Manual	<ol style="list-style-type: none"> 1) รับใบขนสินค้า ตรวจสอบพิธีการลงทะเบียนและสินค้าออก เลขที่ใบขนส่งสินค้า 2) เจ้าหน้าที่ประเมินตรวจสอบความครบถ้วนถูกต้อง ประเมินราคาสินค้าตรวจสอบการของเอกสาร/ตรวจสอบพิกัด/ราคา 3) บันทึกข้อมูลเข้าเครื่องคอมพิวเตอร์ 4) รับชำระภาษีอากร เงินประกัน หนังสือธนาคารค้ำประกัน 5) ลงทะเบียนตรวจปล่อยสินค้า 6) กำหนดชื่อผู้ตรวจปล่อยสินค้าเครื่องคอมพิวเตอร์ตรวจสอบ 7) เจ้าหน้าที่ตรวจของทุก shipment บันทึกผลการตรวจปล่อยเข้าเครื่องคอมพิวเตอร์ 8) ควบคุมการบรรจุของเข้าตู้คอนเทนเนอร์ 9) นำของออกจากการทำเรือ ฯ ผ่านการตรวจสอบสินค้าของศุลกากร 	ส่วนการส่งออก กรมศุลกากร โทรศัพท์ : 0-2667-7242-43 โทรสาร : 0-2671-5331 สายด่วนกรมศุลกากร 1164	-ค่าธรรมเนียม ใบขนสินค้า200 บาท -ค่าบันทึกข้อมูล เข้าระบบ70 บาท	20 นาที
ระบบ EDI ผู้ส่งออกต้องจดทะเบียนเป็นผู้ใช้ EDI โดยตรงกับกรมศุลกากร เลือกใช้บริการของบริษัทเอกชนผู้ให้บริการ EDI (VAN)	<u>ขั้นที่ 1</u> <ol style="list-style-type: none"> 1) บันทึกข้อมูล Invoice และใบขนสินค้า ผ่านโปรแกรมจัดทำใบขนสินค้า เข้าเครื่องคอมพิวเตอร์ของผู้ส่งออก 2) ส่งข้อมูลผ่านสายสื่อสาร เข้าเครื่องคอมพิวเตอร์ของกรมศุลกากร 3) เครื่องคอมพิวเตอร์ของกรมศุลกากรรับข้อมูลตรวจสอบความถูกต้อง ออกเลขที่ใบขนสินค้ากำหนดเงื่อนไขการตรวจของ (Green line, Red line) แจ้งให้ผู้ส่งออกทราบผ่านสายสื่อสาร 	ส่วนการส่งออก สำนักงานศุลกากรท่าเรือกรุงเทพ กรมศุลกากร โทรศัพท์ : 0-2667-7242-43 โทรสาร : 0-2671-5331 สายด่วนกรมศุลกากร 1164	-	ขึ้นอยู่กับระบบ ของซอฟต์แวร์

